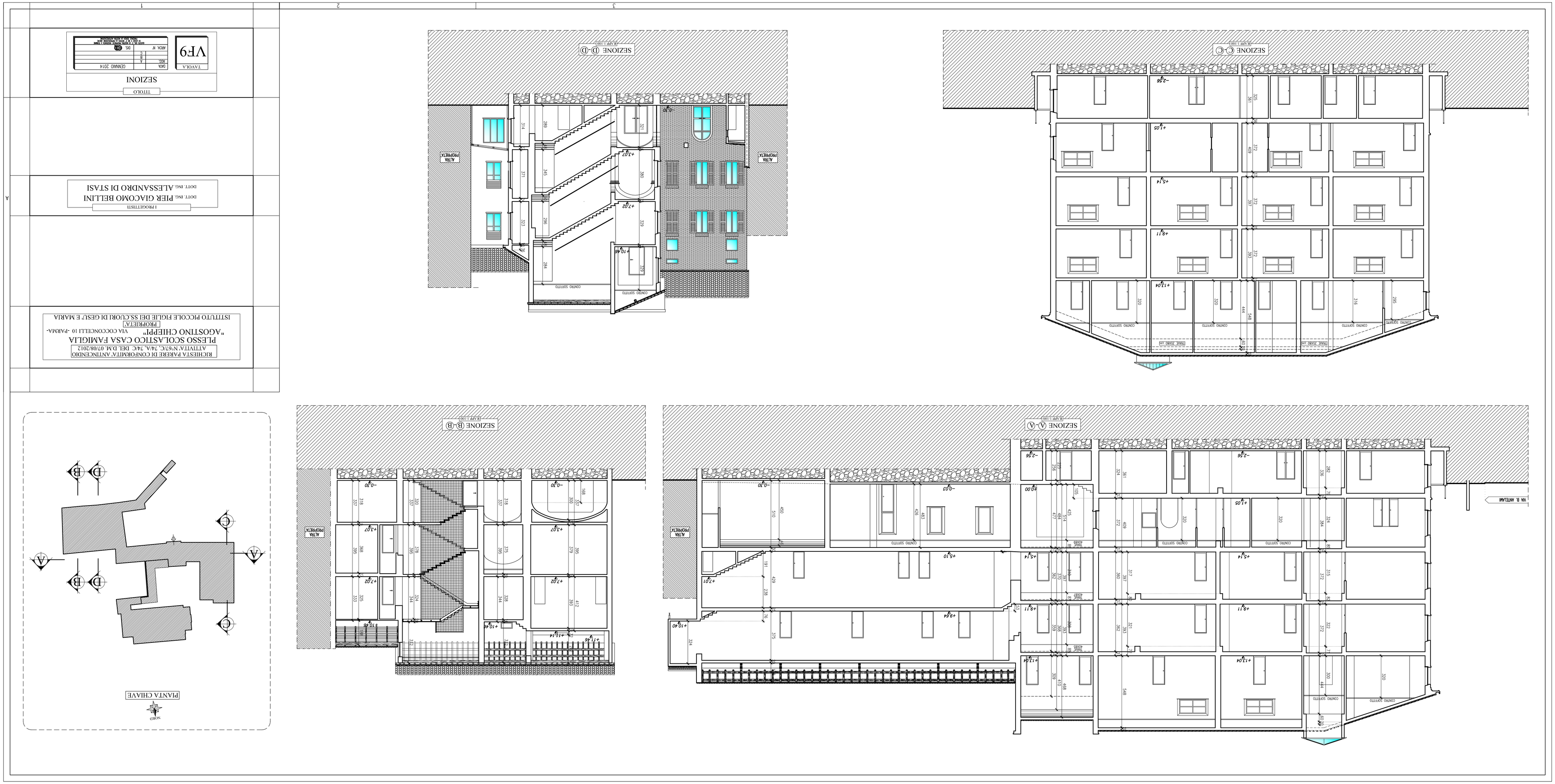

SEZIONE A-A
SEZIONE B-B
SEZIONE C-C
SEZIONE D-D
PIANTA CHIAVE
VF9
SEZIONI
TITOLO
I PROGETTISTI
DOTT. ING. PIER GIACOMO BELLINI
DOTT. ING. ALESSANDRO DI STASI
RICHIESTA PARERE DI CONFORMITA' ANTINCENDIO
ATTIVITA' N°67/C, 74/A, 74/C DEL D.M. 07/08/2012
PLESSO SCOLASTICO CASA FAMIGLIA
"AGOSTINO CHIEPPI"
VIA COCCONCELLI 10 -PARMA-
PROPRIETA'
ISTITUTO PICCOLE FIGLIE DEI SS.CUORI DI GESU' E MARIA